

**Le Centre Henri-Becquerel
est le Centre Régional de Lutte Contre le Cancer
de Haute-Normandie.**

**Il est spécialisé dans le dépistage, le diagnostic,
les soins en cancérologie, ainsi que dans la
recherche et la formation.**

L'équipe médicale et soignante reste à votre
entière disposition pour répondre à vos questions

La biopsie osseuse



CENTRE HENRI-BECQUEREL

Centre Régional de Lutte Contre le Cancer de Haute-Normandie
Rue d'Amiens - 76038 Rouen Cedex 1

Tél. 02 32 08 22 22 • Fax 02 32 08 22 70

www.centre-henri-becquerel.fr

*Établissement privé à but non lucratif participant au service public hospitalier
Membre de la Fédération Nationale des Centres de Lutte Contre le Cancer*

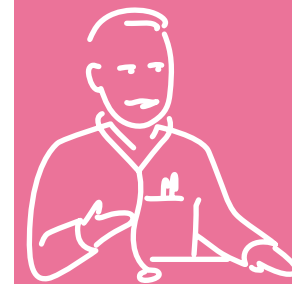

Qu'est-ce qu'une biopsie osseuse ?

La biopsie osseuse

La biopsie osseuse est un examen qui consiste à prélever un petit fragment d'os pour l'étude de la moelle osseuse. Il s'agit d'une intervention de courte durée réalisée le plus souvent en hôpital de jour sous anesthésie locale. Ce dépliant vous informe de ses caractéristiques et de son déroulement.

La préparation

Le médecin qui réalisera la biopsie aura besoin du résultat d'une prise de sang récente afin de s'assurer de l'état de la coagulation. Vous devez également l'informer de vos traitements en cours, en particulier des anticoagulants, des antiagrégants, ainsi que d'une éventuelle allergie aux anesthésiants. Il n'est pas nécessaire d'être à jeun pour cet examen.

Le déroulement

Cet examen dure environ 30 mn. Le prélèvement est réalisé après anesthésie locale au niveau d'un os du bassin. Il est effectué en position allongée sur le ventre, ou assise au bord de la table d'examen. Le prélèvement s'effectue en deux temps : l'aspiration d'une goutte de moelle osseuse (myélogramme) puis le prélèvement du petit fragment d'os. Après l'examen, vous resterez allongé environ 10 mn sur le dos pour exercer une compression au niveau du pansement. Ce pansement est à garder 48 heures sans le décoller (éviter bains et douches). Aucun soin local n'est nécessaire.

Cet examen est-il douloureux ?

Il s'agit d'un examen bien toléré, pratiqué sous anesthésie locale et en général peu douloureux. Le médecin vous proposera un sédatif temporaire par inhalation qui ne durera que le temps de l'examen. Si lors de l'examen, vous ressentez une douleur, prévenez le médecin. Lorsque l'anesthésie disparaît, une sensibilité au niveau de la zone de prélèvement est habituelle. Des antalgiques de type paracétamol, sauf contre indication personnelle, suffisent en général à calmer cette douleur.

Les résultats

Le prélèvement est confié au laboratoire d'anatomie pathologie du Centre. Un délai de 8 à 10 jours environ est nécessaire pour son analyse. Les résultats sont adressés directement au médecin prescripteur qui les transmettra à votre médecin traitant.

Le jour de votre examen, il est nécessaire d'apporter :

- le courrier et/ou l'ordonnance de votre médecin
- votre carte vitale et carte de mutuelle

Les formalités administratives

À votre arrivée au Centre Henri-Becquerel, veuillez vous présenter à l'Accueil avant de vous rendre en Hôpital de jour Hématologie.